

CRONOGRAMA FÍSICO - FINANCEIRO

PROJETO: POSTO DE SAÚDE DA FAMÍLIA - SERRA DE UMARI											
MUNICÍPIO: CUMARU											
ITEM	DISCRIMINAÇÃO DOS SERVIÇOS	VL. TOTAL	Mês 1	Mês 2	Mês 3	Mês 4	Mês 5				
1.0	INSTALAÇÕES PROVISÓRIAS	2.177,46	2.177,46	-	-	-	-	-	-	-	-
			100,00%								
2.0	SERVIÇOS PRELIMINARES	7.375,43	7.375,43	-	-	-	-	-	-	-	-
			100,00%								
3.0	INFRAESTRUTURA	7.851,85	7.851,85	-	-	-	-	-	-	-	-
			100,00%								
4.0	ALVENARIA	445,10	445,10	-	-	-	-	-	-	-	-
			100,00%								
5.0	COBERTURA	13.311,87	-	6.655,94	6.655,94	-	-	-	-	-	-
				50,00%	50,00%						
6.0	ESQUADRIAS	20.904,25	-	5.226,06	5.226,06	5.226,06	5.226,06	5.226,06	5.226,06	5.226,06	5.226,06
				25,00%	25,00%	25,00%	25,00%	25,00%	25,00%	25,00%	25,00%
7.0	PISO	10.375,07	-	-	5.187,54	5.187,54	5.187,54	5.187,54	5.187,54	5.187,54	5.187,54
					50,00%	50,00%	50,00%	50,00%	50,00%	50,00%	50,00%
8.0	REVESTIMENTO	9.894,13	-	-	3.957,65	3.957,65	3.957,65	3.957,65	3.957,65	3.957,65	3.957,65
					40,00%	40,00%	40,00%	40,00%	40,00%	40,00%	40,00%
9.0	TETO	3.401,77	-	-	3.401,77	3.401,77	3.401,77	3.401,77	3.401,77	3.401,77	3.401,77
					100,00%	100,00%	100,00%	100,00%	100,00%	100,00%	100,00%
10.0	PINTURA	6.111,88	-	-	-	3.055,94	3.055,94	3.055,94	3.055,94	3.055,94	3.055,94
						50,00%	50,00%	50,00%	50,00%	50,00%	50,00%
11.0	INSTALAÇÕES ELETRICIDADES E VOZ	11.398,17	-	-	-	4.559,27	4.559,27	4.559,27	4.559,27	4.559,27	4.559,27
						40,00%	40,00%	40,00%	40,00%	40,00%	40,00%
12.0	INSTALAÇÕES HIDROSSANITÁRIAS(REDES DE ÁGUA, ESGOTO E ÁGUAS PLUVIAIS)	4.552,23	-	4.552,23	-	-	-	-	-	-	-
				100,00%							
13.0	APARELHOS, METAIS E BANCAS	6.692,59	-	-	-	1.338,52	1.338,52	1.338,52	1.338,52	1.338,52	1.338,52
						20,00%	20,00%	20,00%	20,00%	20,00%	20,00%
14.0	DIVERSOS	1.200,49	-	-	-	-	-	-	-	-	-
	TOTAL	105.692,29	17.849,84	16.434,23	24.428,96	23.324,98	23.324,98	23.324,98	23.324,98	23.324,98	23.324,98
	Cronograma Acumulado		16,89%	32,44%	55,55%	77,62%	77,62%	77,62%	77,62%	77,62%	77,62%

 Kleber Viana Pinho Telles
 Engenheiro Civil
 CREA 027115-D-PE

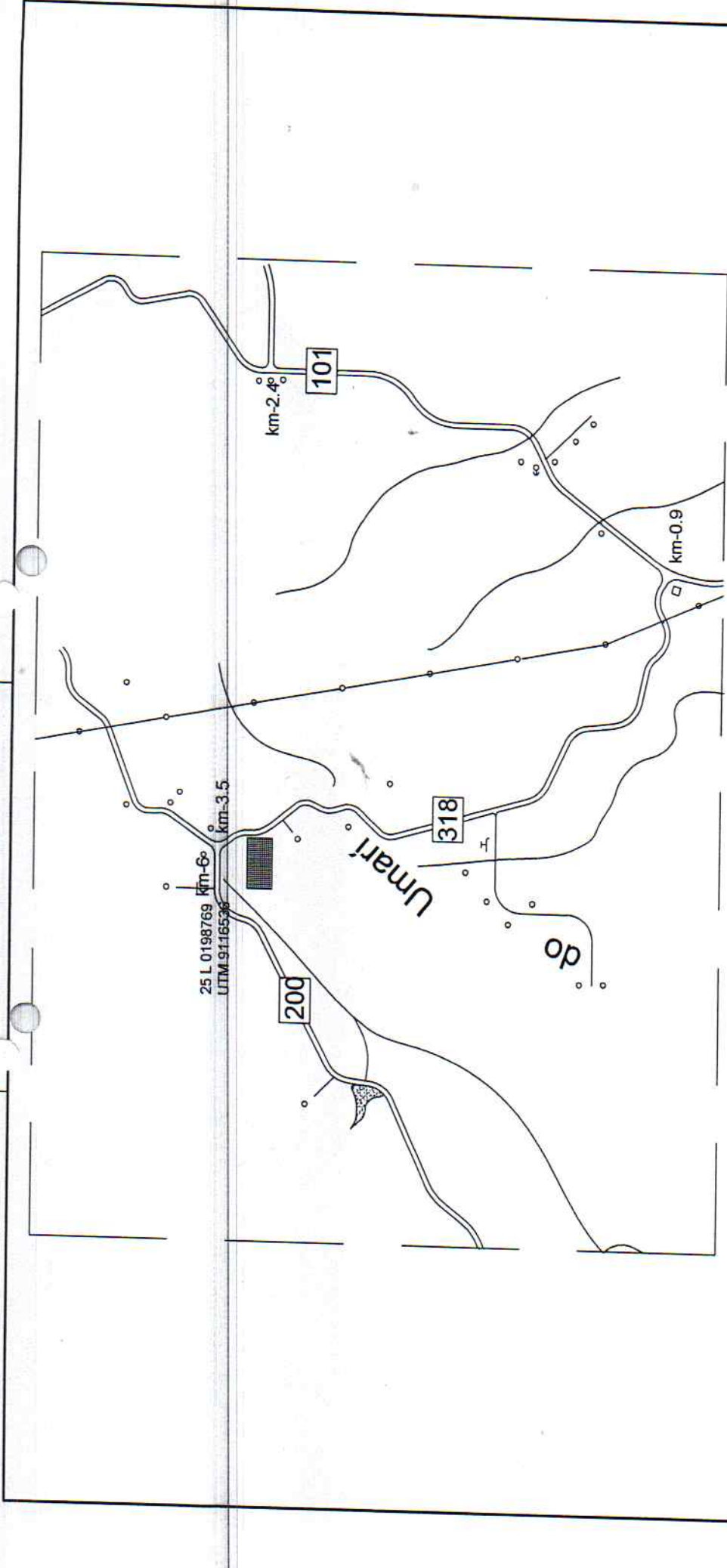



 Márcia Maria Pereira Telles
 Engenheira Civil
 CREA 021.15 D. PE



PREFEITURA MUNICIPAL DE CUMARU - PE

CREA 021.15 D. PE CUMARU PREFEITURA MUNICIPAL DE CUMARU - PE		PROJETO PARA REFORMA DO POSTO DE SAÚDE DA FAMÍLIA - PSF - SERRA DO UMARI	
LOCAL: SERRA DO UMARI, CUMARU - PE	PROPRIETÁRIO: PREFEITURA MUNICIPAL DE CUMARU SECRETARIA DE SAÚDE	DATA: JUNHO /2017	
ETAPA: PROJETO BÁSICO DE ARQUITETURA		ESCALA: 1:5000	
CONTEÚDO: PLANTA DE SITUAÇÃO			
ARQUITETA: MAÍZA MERI PEREIRA - CAU: A52133-7		PLANCHA: 01/11	
ARQUIVO CAD: PSF SERRA DO UMARI_CUMARU_JUNHO_2017			

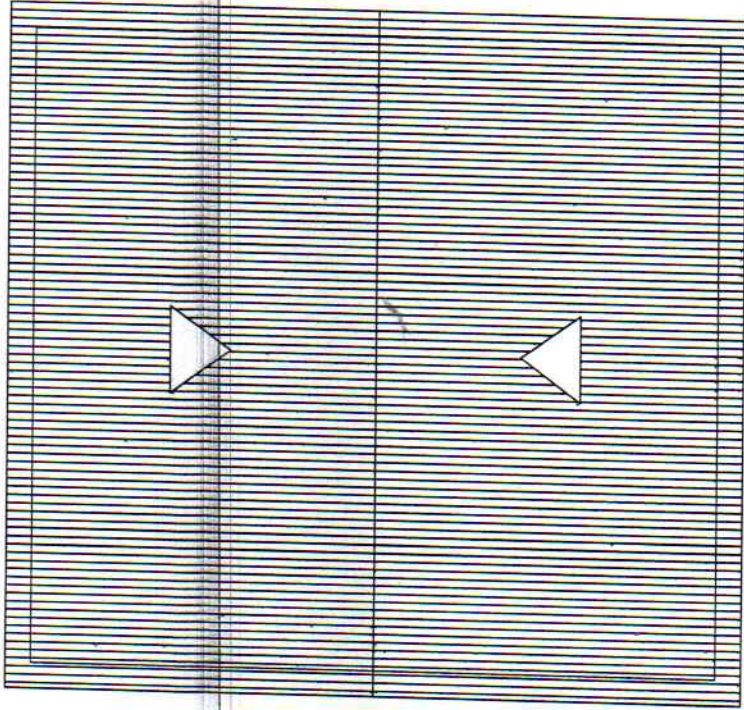



PLANTA BAIXA PSF CAMPO DE BURACO
 LEVANTAMENTO MN ARQUITRURA
 ÁREA CONSTRUÍDA 92,86M²
 ÁREA DE COBERTA 107,68M²
 ESC. 1/50

OBSERVAÇÕES GERAIS

- A. Proceder revisão em toda parte elétrica e hidráulica;
- B. Proceder revisão em toda coberta, substituir telhas cerâmicas e madeiramentos danificados com reaproveitamento de 50%;
- C. Fazer melhorias no local onde está instalado a caixa d'água de 1000l na área superior do WC e fazer local para instalação da caixa de 5000l semi enterrada;
- D. Todas as medidas estão em metro e deverão ser conferidas no local;
- E. Rampar pequenos desníveis internos (±=8,33%);
- F. Instalar bomba d'água para auxiliar no fluxo da água de uma caixa para a outra.



PREFEITURA MUNICIPAL DE CUMARU - PE

OBRA/TIPO: PROPOSTA PARA REFORMA DO POSTO DE SAÚDE DA FAMÍLIA - PSF - SERRA DO UMARI	PROPRIETÁRIO: PREFEITURA MUNICIPAL DE CUMARU SECRETARIA DE SAÚDE
LOCAL: SITIO SERRA DO UMARI, CUMARU - PE	
ETAPA: PROJETO BÁSICO DE ARQUITETURA	
CONTEÚDO: PLANTA DE COBERTA	
ÁREA COBERTA: 107,68M ²	
ARQUITETA:	
DATA: JUNHO /2017	ESCALA: 1:50
AUTORIZADO: PSF SERRA DO UMARI_CUMARU_JUNHO_2017	



PROMOVA
 03/11

Nelson Manoel de Jesus Telles
 Engenheiro Civil
 CREA 027196 D-PE

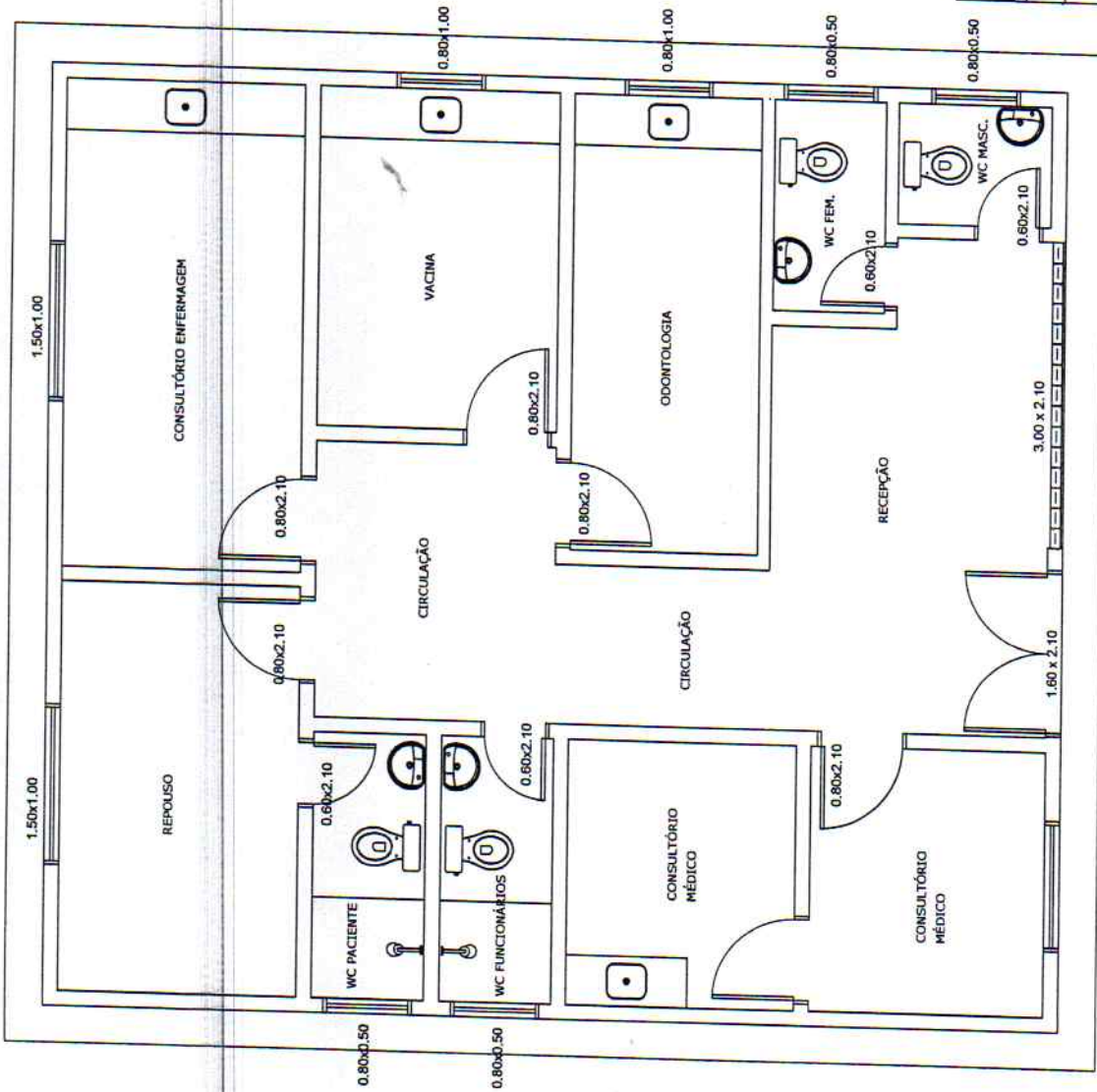

PLANTA BAIXA PSF SERRA DO UMARI
 LEVANTAMENTO MN ARQUITRURA
 ÁREA CONSTRUÍDA 92,88M²
 ÁREA DE COBERTA 107,86M²
 ESC. 1/50

Michel Viana Neto Telles
 Engenheiro Civil
 CREA 02715 D.-PE



PREFEITURA MUNICIPAL DE CUMARU - PE

CERRA/LUCO: PROPOSTA PARA REFORMA DO POSTO DE SAÚDE DA FAMÍLIA - PSF - SERRA DO UMARI	PROPRIETÁRIO: PREFEITURA MUNICIPAL DE CUMARU SECRETARIA DE SAÚDE
LOCAL: SÍTIO SERRA DO UMARI, CUMARU - PE	
ETAPA: PROJETO BÁSICO DE ARQUITETURA	
CONTEÚDO: PLANTA BAIXA	
ÁREA CONSTRUIVA: 92,88m ²	
ARQUITETA:	
MAIZA NERI PEREIRA - CAU: A52133-7	DATA: JUNHO /2017
PROJETO: PSF SERRA UMARI_CUMARU_JUNHO_2017	ESCALA: 1:50



M M ARQUITETURA
 Rua...
 81.399-00375

PROJETA:

04/11

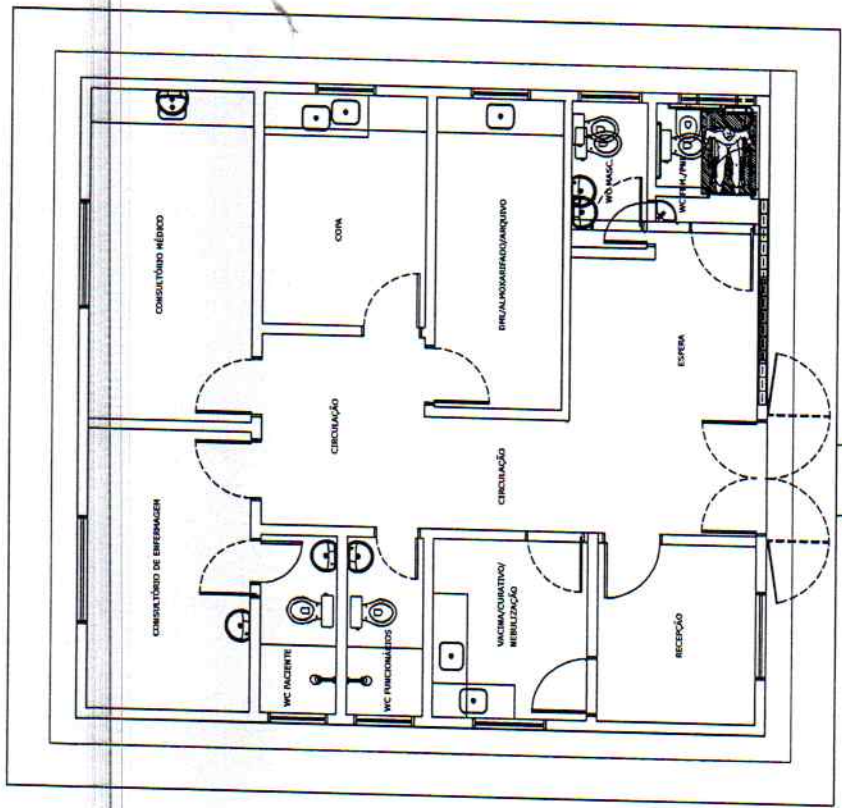

PLANTA BAIXA PSF SERRA DE UMARI
REFORMA
ESC. 1/50

LEGENDA DE REFORMA
 A CONCLUIR
 A CONCLUIR EXISTENTE

Maíza Neri Pereira
 Engenheira Civil
 CREA 027115-D-PE



PREFEITURA MUNICIPAL DE CUMARU - PE

OBRA / USO: PROPOSTA PARA REFORMA DO POSTO DE SAÚDE DA FAMÍLIA - PSF - SERRA DO UMARI
 LOCAL: SÍTIO SERRA DO UMARI, CUMARU - PE
 PROJETO BÁSICO DE ARQUITETURA

PROPRIETÁRIO: PREFEITURA MUNICIPAL DE CUMARU SECRETARIA DE SAÚDE
 ARQUITETA: MAÍZA NERI PEREIRA - CAU: A52133-7
 CONTÉUDO: PLANTA DE RECUPERAÇÃO



PROJETO BÁSICO DE ARQUITETURA
 MAÍZA NERI PEREIRA - CAU: A52133-7
 CREA 027115-D-PE

DATA: JUNHO /2017
 ESCALA: 1:50

05/11

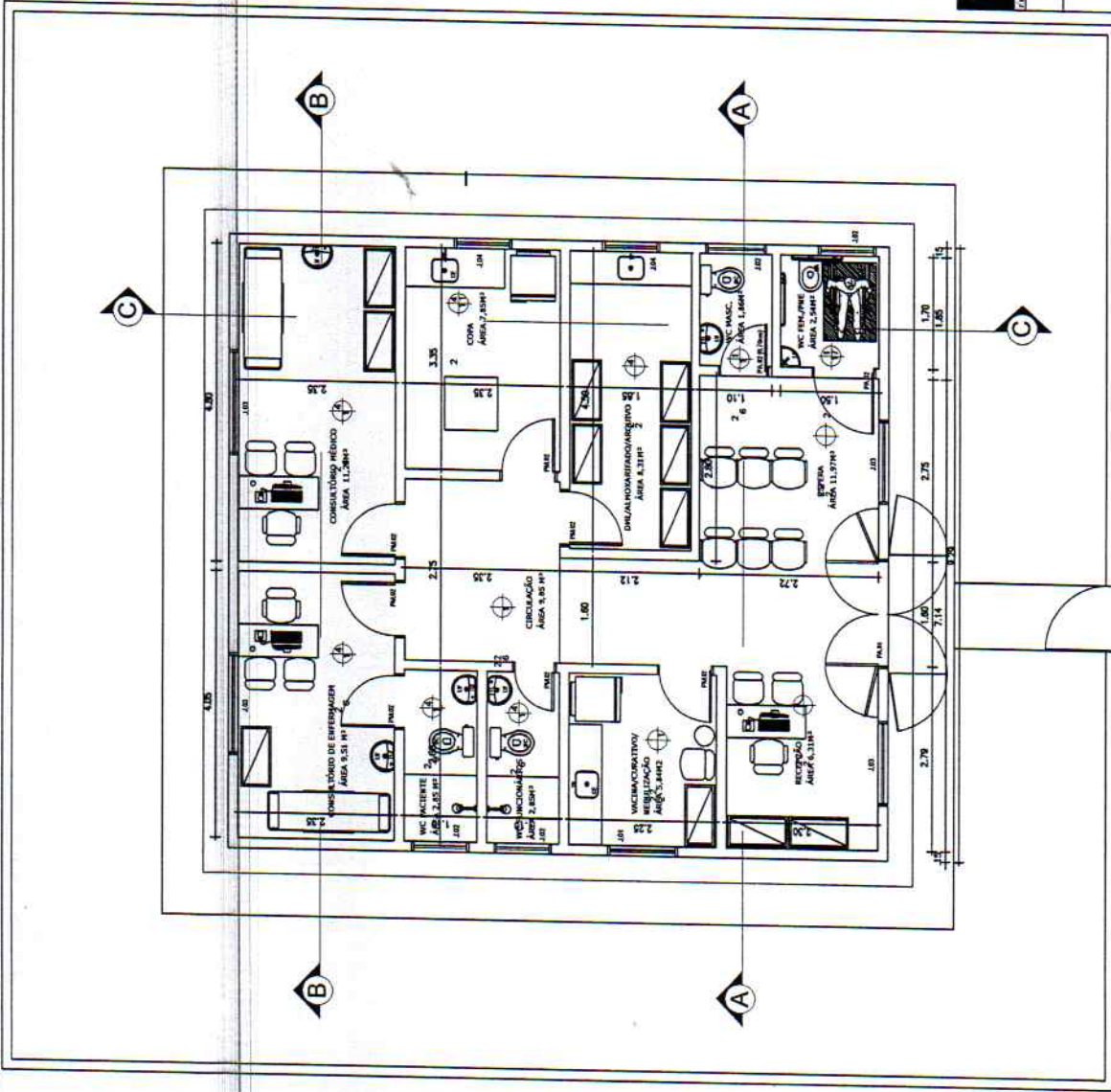

PLANTA BAIXA PSF SERRA DE UMARI
ESC. 1/50

Maíra Viana Braga Telles
Engenheira Civil
CREA 027115-D-PE



PREFEITURA MUNICIPAL DE CUMARU - PE

SERVIÇO: PROPOSTA PARA REFORMA DO POSTO DE SAÚDE DA FAMÍLIA - PSF - SERRA DO UMARI	
LOCAL: SÍTIO SERRA DO UMARI, CUMARU - PE	PROPRIETÁRIO: PREFEITURA MUNICIPAL DE CUMARU SECRETARIA DE SAÚDE
ETAPA: PROJETO BÁSICO DE ARQUITETURA	
CONTEÚDO: PLANTA LAYOUT	
ÁREA CONSTRUIDA: 92,88m ²	
ARQUITETA	
MAÍRA NERI PEREIRA - CAU: A52133-7	DATA: JUNHO /2017
PROJETO: PSF SERRA DO UMARI_CUMARU_JUNHO_2017	ESCALA: 1:50



06/11

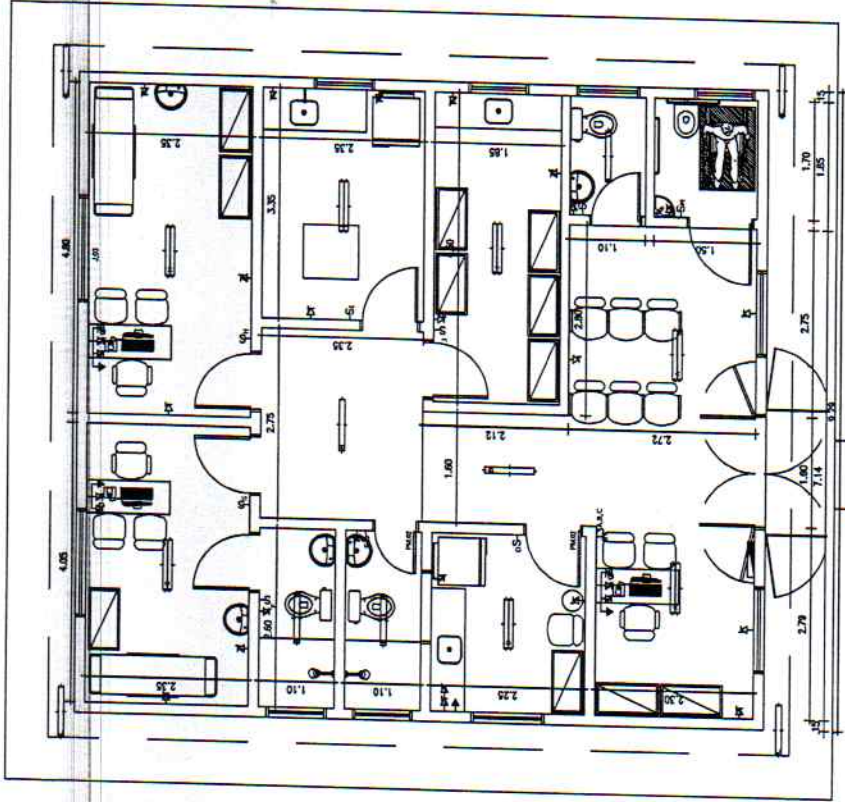

PLANTA BAIXA PSF SERRA DE UMARI
ESC. 1/50

Maíza Neri Pereira Telles
Engenheira Civil
CREA 027115-D-PE



PREFEITURA MUNICIPAL DE CUMARU - PE

OBRA / OBJ: PROPOSTA PARA REFORMA DO POSTO DE SAÚDE DA FAMÍLIA - PSF - SERRA DO UMARI	PROJETO / ARQ: PREFEITURA MUNICIPAL DE CUMARU SECRETARIA DE SAÚDE
LOCAL: SERRA DO UMARI, CUMARU - PE	ETAPA: PROJETO BÁSICO DE ARQUITETURA
CONTENIDO: PLANTA ELÉTRICA	
ÁREA CONSTRUIDA:	
ARQUITETA: MAÍZA NERI PEREIRA - CAU: A52133-7	DATA: JUNHO /2017
ARQUIVO CAD: PSF SERRA DO UMARI_CUMARU_JUNHO_2017	ESCALA: 1:50



PRANCHA: 07/11

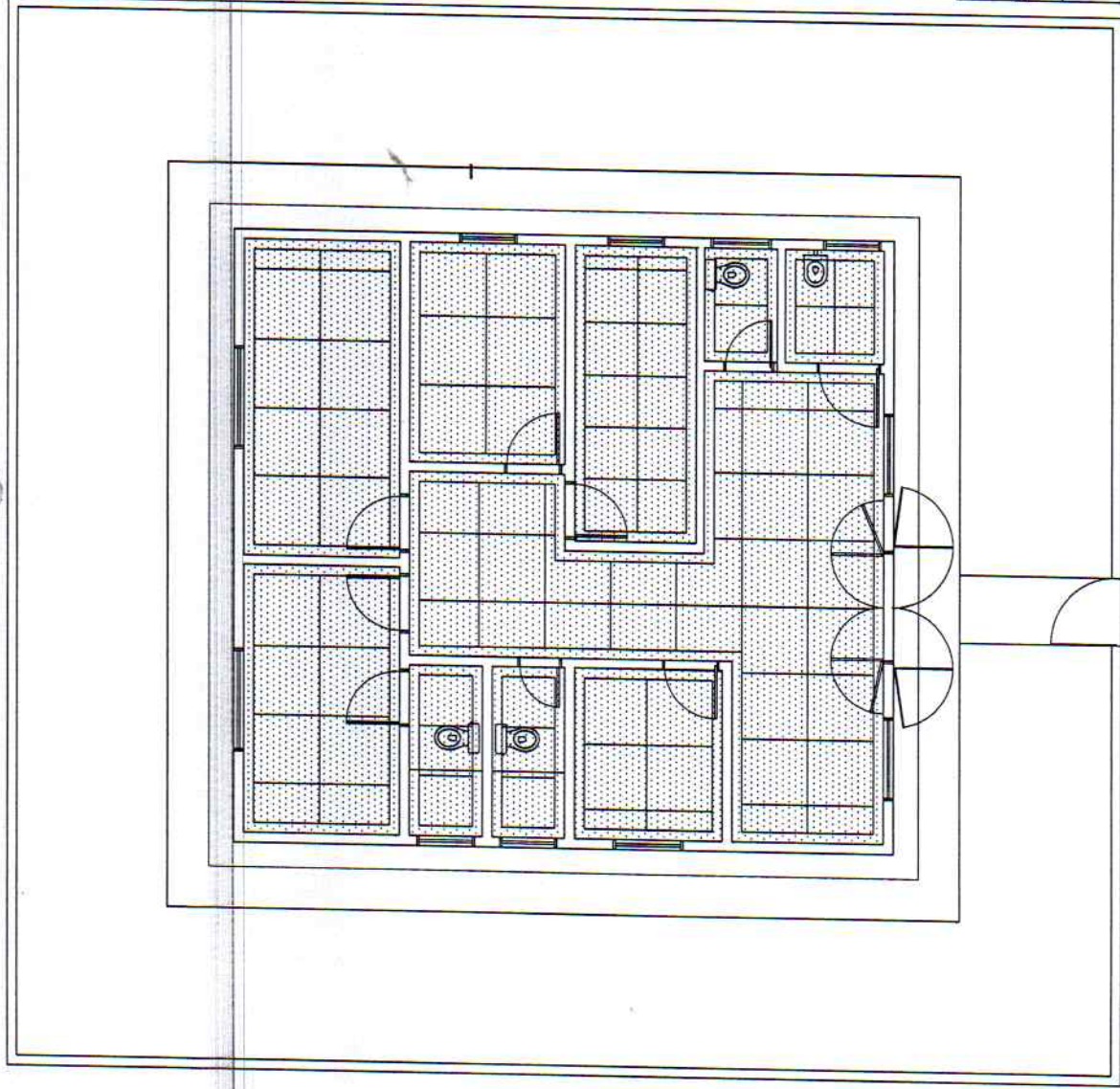

PLANTA BAIXA PSF SERRA DE UMARI
 PAGINAÇÃO PISO
 ESC. 1/50

Micheli Viana Brito Telles
 Engenheira Civil
 CREA 027113-D-PE



PREFEITURA MUNICIPAL DE CUMARU - PE

OBRAS/USO: PROPOSTA PARA REFORMA DO POSTO DE SAÚDE DA FAMÍLIA - PSF - SERRA DO UMARI			PRIMEIRA
LOCAL: SERRA DO UMARI, CUMARU - PE	PROPRIETÁRIO: PREFEITURA MUNICIPAL DE CUMARU SECRETARIA DE SAÚDE		
ETAPA: PROJETO BÁSICO DE ARQUITETURA		DATA: JUNHO /2017	ESCALA: 1:50
CONTEÚDO: PLANTA DE PISO		ARQUITETA: MAIZA NERI PEREIRA - CAU: AS2133-7	
ÁREA CONSTRUIDA		ANEXO CAD: PSF SERRA DO UMARI - CUMARU - JUNHO_2017	

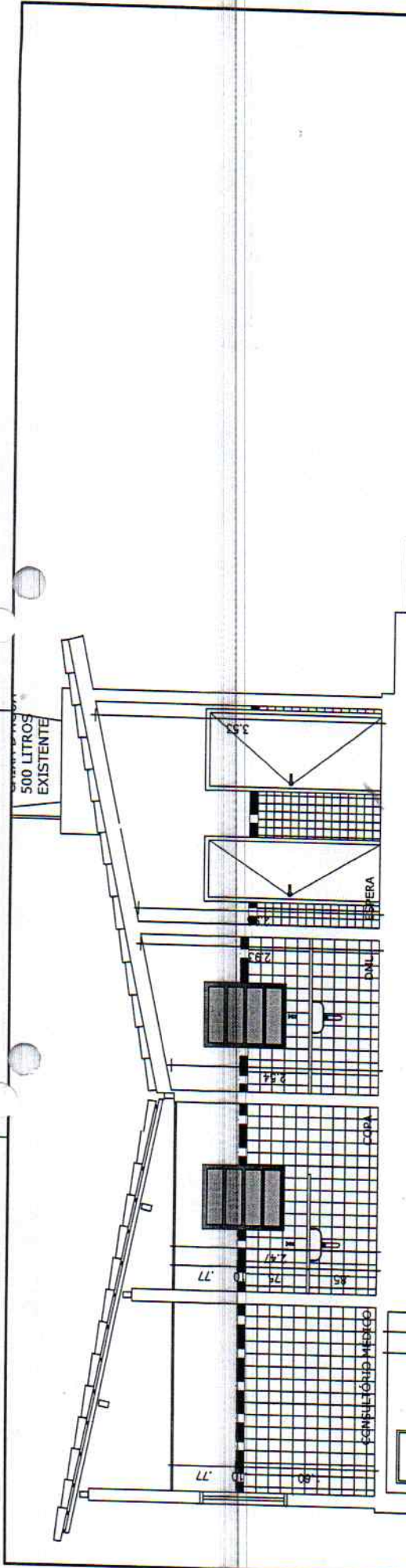

CONSULTÓRIO MÉDICO	
NÍVEL DA ÁGUA	
1.60	.90
2.50	
CISTERNA 35,00 M ³	

CORTE CC
ESC. 1/50

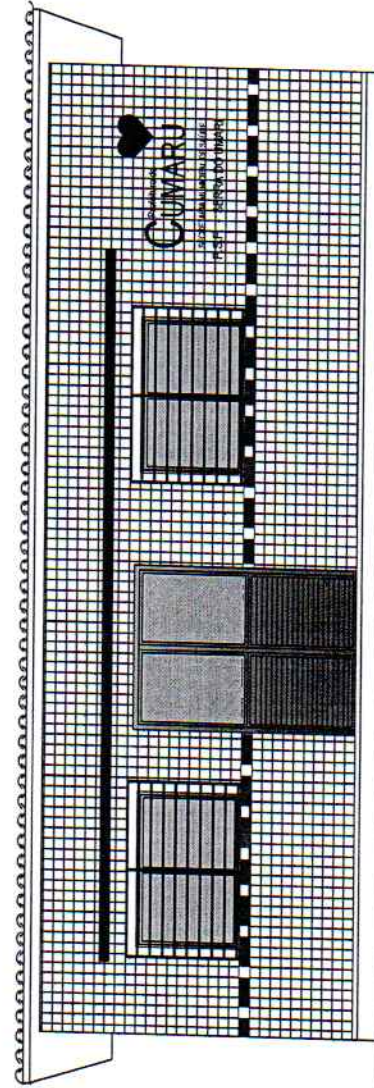

FACHADA FRONTAL
ESC. 1/50



PREFEITURA MUNICIPAL DE CUMARU - PE

OBRA / LOTE: PROPOSTA PARA REFORMA DO POSTO DE SAÚDE DA FAMÍLIA - PSF - SERRA DO UMARI	
LOCAL: SERRA DO UMARI, CUMARU - PE	PROPRIETÁRIO: PREFEITURA MUNICIPAL DE CUMARU SECRETARIA DE SAÚDE
ETAPA: PROJETO BÁSICO DE ARQUITETURA	
CONTEÚDO: PLANTA DE CORTE - CC E FACHADA	
ÁREA CONSTRUIDA:	
ARQUITETA: MAIZA NERI PEREIRA - CAU: A52133-7	DATA: JUNHO /2017
PROJETO CAD: PSF - SERRA DO UMARI_CUMARU_JUNHO_2017	
ESCALA: 1:50	

Maiza Neri Pereira
 Engenheira Civil
 CREA 027115-D-PE

10/11

